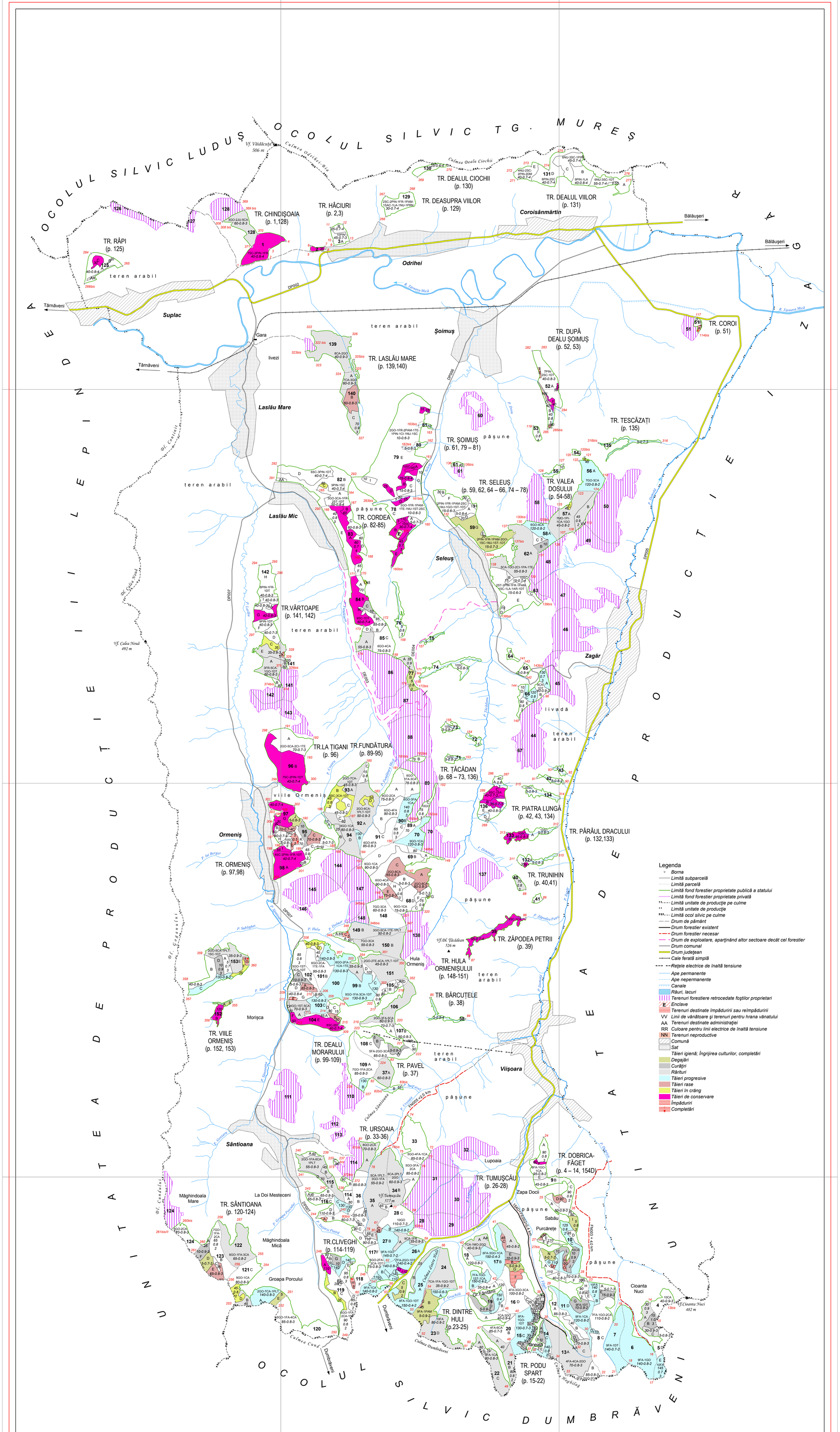

Şef de proiect
ing. Paul JITARU

Expert C.T.A.P.
ing. Ion NEDEA

INSTITUTUL NAŢIONAL DE CERCETARE-DEZVOLTARE ÎN SILVICULTURĂ "MARIN DRĂCEA" S.C.D.E.P. BRAŞOV	OCOLUL SILVIC TÂRNĂVENI U.P. II VIIŞOARA Judeţul: MUREŞ, SIBIU Beneficiar: REGIA NAŢIONALĂ A PĂDURILOR - ROMSILVA		Faza definitivare
Proiectat: ing. Adrian CRĂCIUN	Scara 1:20.000	HARTA LUCRĂRILOR DE CULTURĂ ŞI EXPLOATARE	Exemplar Nr.
Geodate digitale: ing. Simona COMAN			
Proiect GIS: ing. Simona COMAN			
Verificat GIS: ing. Viorica ACHIM	Data XI 2017	Suprafaţă: 2314,14 ha	
Verificat: ing. Ion NEDEA		Enclave: 0,78 ha	
Director: dr.ing.Şerban DAVIDESCU			