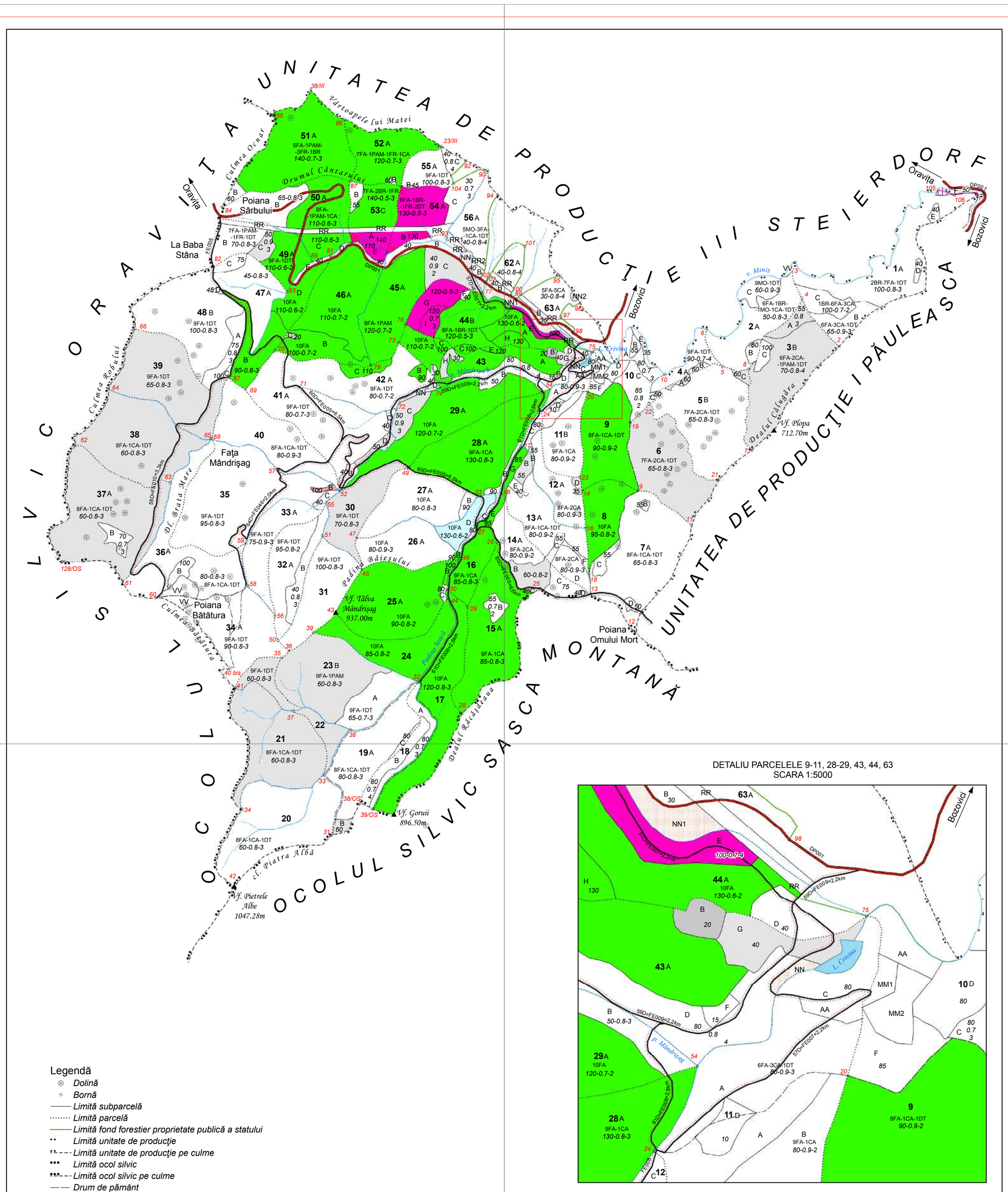

DETALIU PARCELELE 9-11, 28-29, 43, 44, 63
SCARA 1:5000

Legendă

- Dolină
- Bornă
- Limită subparcelă
- Limită parcelă
- Limită fond forestier proprietate publică a statului
- Limită unitate de producţie
- Limită unitate de producţie pe culme
- Limită ocol silvic
- Limită ocol silvic pe culme
- Drum de pământ
- Drum forestier existent
- Drum de exploatare, aparţinând altor sectoare decât cel forestier
- Drum naţional
- Ape permanente
- Ape nepermanente
- Lacuri
- Tăieri de conservare
- Tăieri grădinărite
- Tăieri progresive
- Tăieri rase
- Curăţiri
- Răriturii
- Alte lucrări silvice
- Terenuri forestiere retrocedate foştilor proprietari
- AA Terenuri destinate administraţiei
- MM Ocupaţii şi litigii
- NN Terenuri neproductive
- RR Culoare pentru linii electrice de înaltă tensiune
- VV Linii de vânătoare şi terenuri pentru hrana vânatului

Notă: Întreaga unitate de producţie este încadrată în grupa funcţională I

Şef de proiect
ing. George MAN

Expert C.T.A.P.
ing. Ion NEDEA

INSTITUTUL NAŢIONAL DE CERCETARE-DEZVOLTARE ÎN SILVICULTURĂ "MARIN DRĂCEA" S.C.D.E.P. BRAŞOV		OCOLUL SILVIC ANINA U.P. II MÂNDRIŞAG Judeţul: CARAŞ-SEVERIN Beneficiar: REGIA NAŢIONALĂ A PĂDURILOR "ROMSILVA"		Faza definitivare
Proiectat	ing. Vlad GROZESCU	Scara 1:20.000	HARTA LUCRĂRILOR DE CULTURĂ ŞI EXPLOATARE	Exemplar Nr.
Geodate digitale	ing. Vlad GROZESCU			
Proiect GIS	ing. Cristian CĂTĂLIN			
Verificat GIS	ing. Viorica ACHIM	Data XI 2017	Suprafaţa: 1948,36 ha	
Verificat	ing. Ion NEDEA		Enclave: -	
Director Staţiune	dr. ing. Şerban DAVIDESCU			