

## REZULTATE 2023

**Proiectul: PN23090102** Fundamente științifice în vederea dezvoltării unor metode de protecție a pădurilor

**Faza: 1/2023** Starea fitosanitară a culturilor forestiere afectate de agenți patogeni

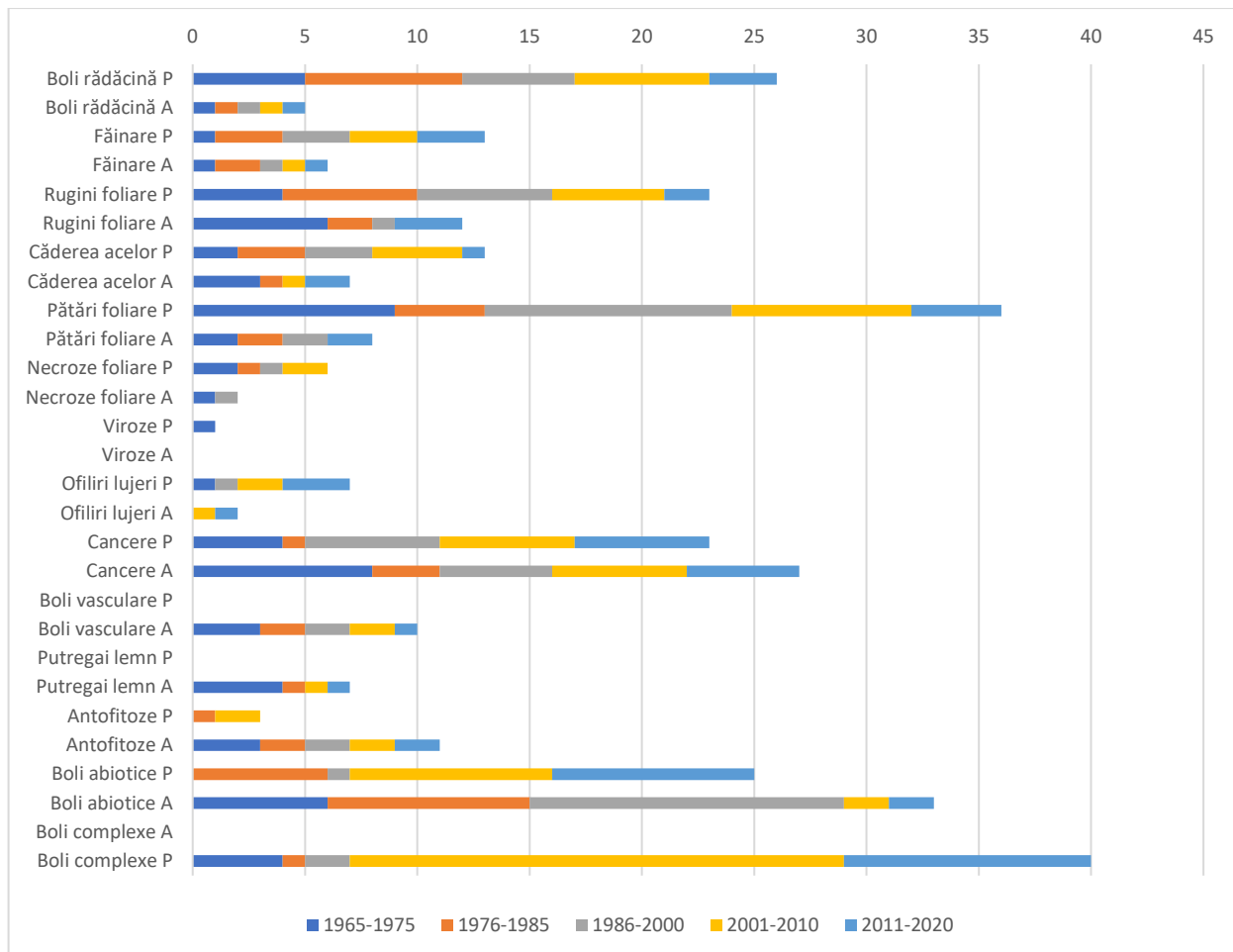

**Fig. 1.b2.** Dinamica numărului de boli forestiere înregistrate, cumulativ, în perioadele 1965-1975, 1976-1985, 1986-2000, 2001-2010 și 2011-2020 (P-pepinerie; A-arborete)

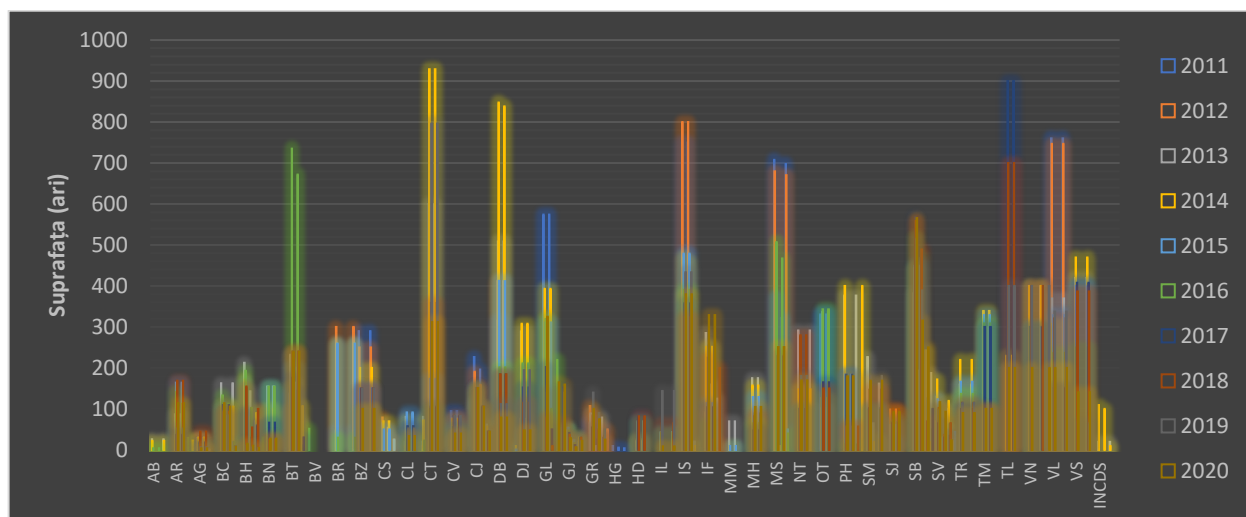

**Fig. 1.2b1.** Dinamica suprafețelor (ari) afectate de făinarea stejarilor (pe direcții silvice) în perioada 2011-2020

Faza: 2/2023 Starea fitosanitară a pădurilor afectate de insecte invazive și vătămătoare

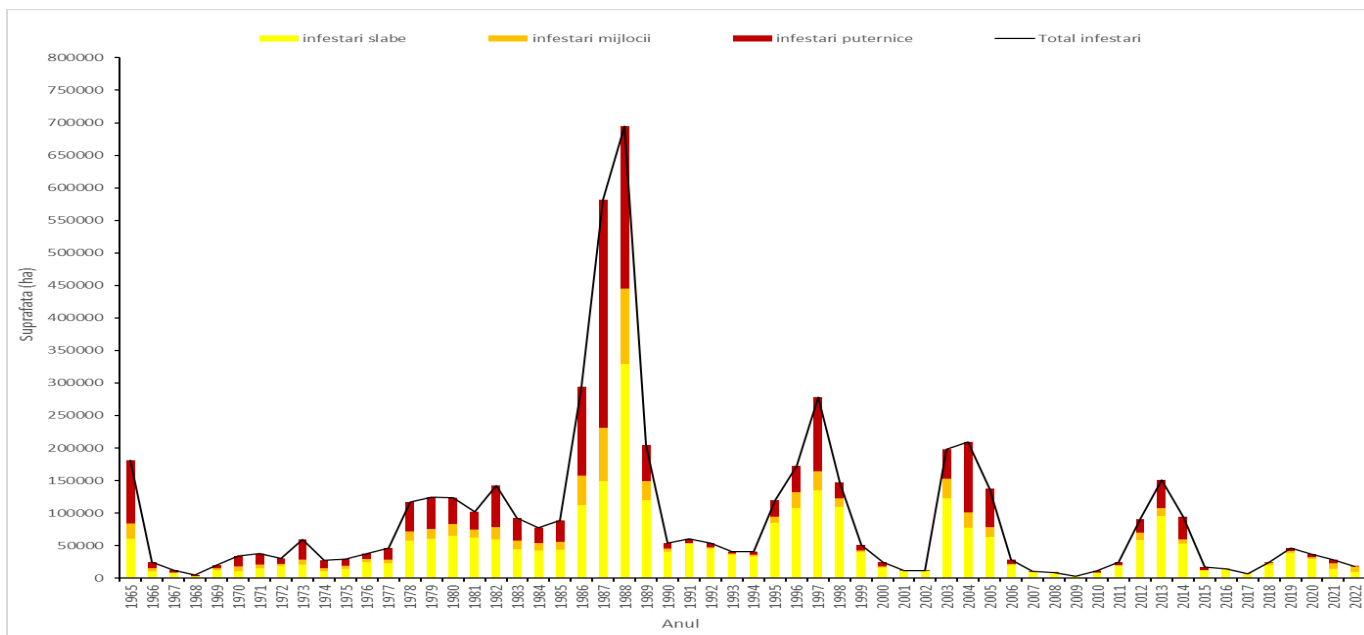

Figura 2R. Evoluția infestărilor cu *Lymantria dispar* în arboretele de foioase în perioada 1965-2022 la nivel național

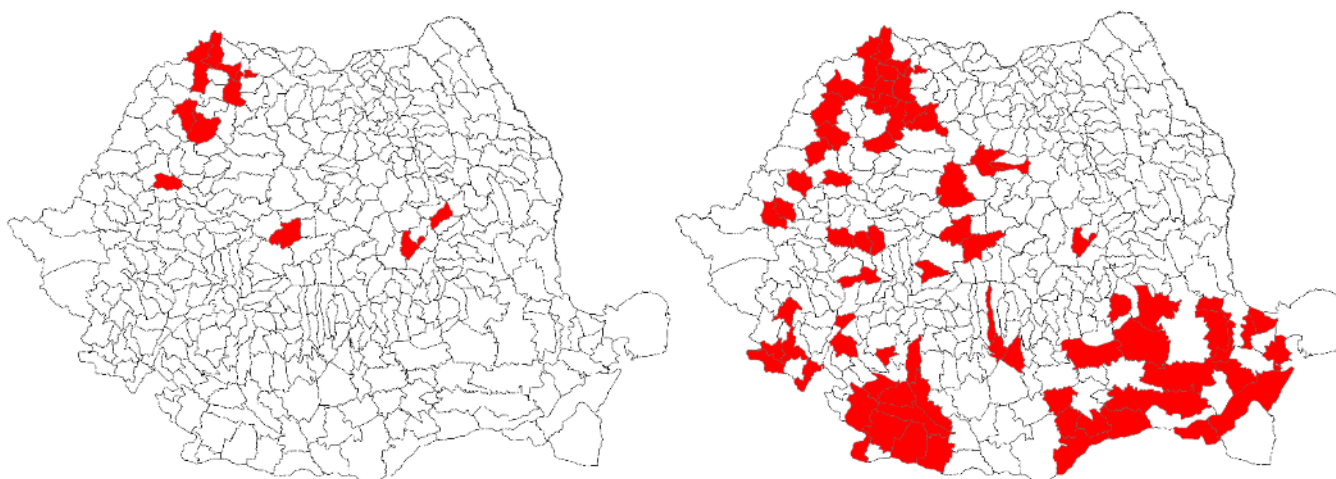

Figura 3R(1.2.9). Localizarea infestărilor produse de *Rhyacionia bouliana* în intervalul 1965-1974 (stg) și 1975-1984 (dr)